PHILIPS

Quad-HD-Monitor mit USB-C

Business monitor

3000er Serie

80 cm (31,5")

2.560 x 1.440 (Quad HD)

32B2U3601H



Neu definierter Workflow für die Produktivität

mit Pop-up-Webcam

Erledigen Sie Ihre täglichen Aufgaben ganz schnell mit der SoftBlue-Technologie und einer Aktualisierungsrate von 100 Hz. Produktivitätssteigernde Funktionen wie USB-C und eine Pop-up-Webcam mit Windows Hello bieten die Leistung und den Komfort, die Sie erwarten.

Entwickelt, um Ihre Arbeitsweise zu unterstützen

- Integrierte Stereo-Lautsprecher für Multimedia
- Smart Link Sync: für gleichmäßige Reihenschaltungs-Displays
- Kompatible mit Windows Hello – Nahtloser, sicherer Zugriff
- Eyesafe zertifizierter Blaulichtschutz und Farbtreue
- D-Mode: Optimiert für subtile Graustufenwahrnehmung
- Verstellbare Webcam: Für komfortable Videokonferenzen.
- SoftBlue Technologie: Für ein angenehmes Fernseherlebnis

USB-C-Verbindung mit nur einem Kabel

- RJ-45 auf USB-C ermöglicht eine einfache und sichere Netzwerkverbindung
- USB 3.2 für eine extrem schnelle Datenübertragung

Erstklassige Bildqualität

- 100 Hz Aktualisierungsrate für flüssige Bilder
- Kristallklare Bilder mit Vierfach-HD und 2.560 x 1.440 Pixeln
- 1,07 Milliarden Farben für fließende Farbübergänge und Details

Besonderheiten

Kristallklare Bilder

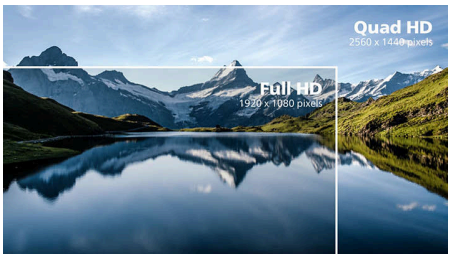

Diese Philips Monitore bieten Crystal Clear, Quad HD-Bilder mit 2.560 x 1.440 oder 2.560 x 1.080 Pixeln. Diese neuen Hochleistungsbildschirme mit einer hohen Pixeldichte erwecken in Kombination mit bandbreitenintensiven Quellen Ihre Bilder und Grafiken zum Leben. Egal, ob Sie hohe Ansprüche an hoch detaillierte Daten für CAD-CAM-Lösungen stellen, 3D-Grafikanwendungen verwenden oder als Finanzexperte mit riesigen Tabellen arbeiten – mit Philips Monitoren und Crystal Clear erhalten Sie kristallklare Bilder.

100 Hz Schnelles Aktualisieren



Dieser Philips Monitor aktualisiert das Bildschirmbild bis zu 100 Mal pro Sekunde, wodurch dieser Monitor viel schneller ist als ein Standardmonitor. Mit einer Bildrate von 100 Hz sehen Gamer die wichtigen Bilder auf dem Bildschirm, die feindliche Bewegungen in einer ultra-glatten Bewegung zeigen, sodass sie das Ziel leichter finden.

10 Bit Farben

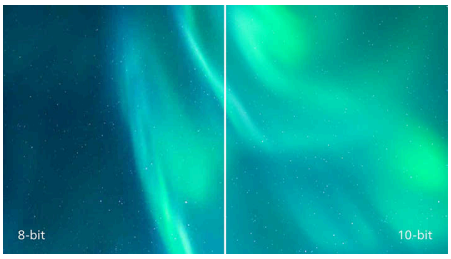

Das 10-Bit-Display bietet eine umfangreiche Farbtiefe mit 1,07 Milliarden Farben und einer internen 12-Bit-Verarbeitung für einen glatten Farbverlauf und natürliche Farben ohne Abstufungen und Farbverschiebungen.

SoftBlue Technologie zur Reduzierung der Blaulichteinwirkung

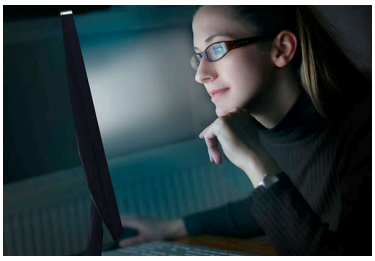

Die SoftBlue Technologie verbessert den visuellen Komfort und Schutz vor gesundheitsschädlichen Auswirkungen, die
durch längere Einwirkung von Blaulicht verursacht werden. Das reduzierte Blaulicht, das Verhältnis von Display-Emissionslicht im Bereich von 415–455 nm bis 400–500 nm ist auf weniger als 50 % reduziert. Dadurch bietet die SoftBlue Technologie optimalen visuellen Komfort, minimiert die Belastung der Augen und unterstützt eine anhaltende Fokussierung. Zudem wurde die SoftBlue LED-Technologie vom TÜV Rheinland Eyesafe auf ihre Wirksamkeit bei der Reduzierung von Blaulicht (Hardware-Lösung) geprüft und zertifiziert.

Integrierte Stereo-Lautsprecher



Im Display sind hochwertige Stereo-Lautsprecher integriert. Diese sind je nach Modell und Design sichtbar vorne, unsichtbar unten, oben oder hinten angebracht.

D-Mode

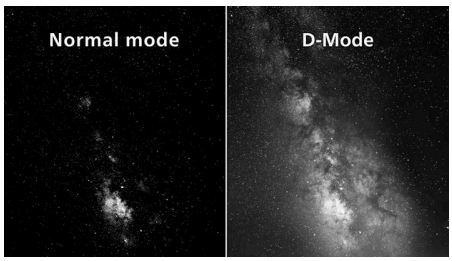

Erkennen Sie jedes noch so kleine Detail auf dunklen Bildbereichen. Der D-Mode verbessert die Darstellung von Graustufen und erleichtert das Erkennen feiner Tonunterschiede. Auf Grundlage des im DICOM Part 14 GSDF-Standard definierten Graustufen-Wahrnehmungsmodells erhöht er die Sichtbarkeit von Details, die bei herkömmlichen Anzeigeeinstellungen möglicherweise verloren gehen. Das Ergebnis: eine klarere Differenzierung feiner Abstufungen und eine bessere Detailerkennung in Graustufeninhalten wie technischen Illustrationen, Scans und anderen detailreichen Bildern.

Quad HD
100Hz
SoftBlue Technology
Built-in Speaker
eyesafe CERTIFIED 40 RPF 40
USB-C Docking

Besonderheiten

Eyesafe® CERTIFIED 2.0 (RPF 40)



Der Philips Monitor entspricht dem Eyesafe® CERTIFIED 2.0 Standard, um Sie effektiv vor langer Exposition gegenüber Blaulicht zu schützen. Der immer eingeschaltete Blaulichtfilter verringert nicht nur die digitale Belastung der Augen, sondern garantiert auch die Farbintegrität.

Smart Link Sync



Erstelle mit Smart Link Sync mühelos einen nahtlosen Arbeitsplatz mit mehreren Monitoren, der darauf ausgelegt ist, die Display-Einstellungen automatisch an den reihengeschalteten Monitoren auszurichten. Egal, ob du gerade etwas designst, eine Präsentation hältst oder gerade mehrere Aufgaben gleichzeitig erledigst: Genieße konsistente Helligkeit und Farben ohne manuelles Nachbessern. Entscheide dich je nach deiner Umgebung für OSD Sync- oder Light Sync-Modi (Niedrig, Mittel oder Hoch) auf dem Hauptmonitor. Für identische Monitore garantiert jeder Modus gleichmäßige Bilder; für unterschiedliche Modelle passt Light Sync die Beleuchtung für einen ausgeglichenen, professionellen Look auf allen Bildschirmen intelligent an.

Verstellbare Webcam

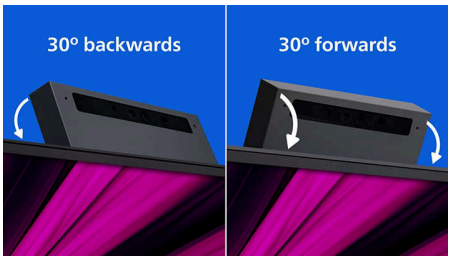

Mit dieser Funktion können Sie Videokonferenzen noch komfortabler durchführen. Durch die 30-Grad-Einstellung der Webcam können Benutzer jetzt bequem von jeder Position aus anrufen und an Besprechungen teilnehmen.

Kompatibel mit Windows Hello



Melden Sie sich mit Windows Hello schneller und sicherer an. Die Webcam dieses Philips Monitors ist mit Windows Hello kompatibel und bietet eine schnelle Gesichtserkennung und mühelosen Zugriff – jedes Mal, wenn Sie das Gerät einschalten.

USB-C-Dockingstation mit RJ45

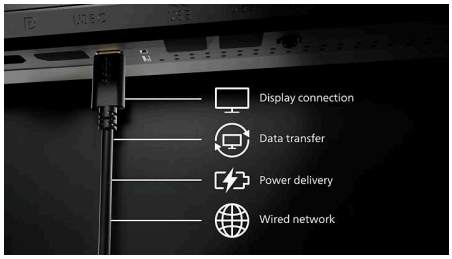

Vereinfachen Sie Verbindungen Ihrer Peripheriegeräte vom Monitor bis zum PC dank einer Ein-Kabel-Kopplung mit USB-C-Anschluss, einschließlich Netzwerken, einem hochauflösenden Videoausgang von PC zu Monitor und Surfen im Internet ohne zusätzliches Netzwerkkabel sowie ohne LAN-Anschluss Ihres Notebooks. Die RJ45-Verbindung über USB-C bietet bei Bedarf eine schnelle und sichere Verbindung. Dank schnellster Geschwindigkeiten gelingt eine blitzschnelle Datenübertragung zwischen Festplatte und PC. Außerdem ermöglicht Ihnen USB-C, Ihr Notebook ohne weiteres Stromkabel mit Strom vom Monitor zu betreiben und aufzuladen.

Extrem schnelle Datenübertragung

USB 3.2 für eine extrem schnelle Datenübertragung

Business monitor

Quad-HD-Monitor mit USB-C

32B2U3601H/00

Daten

Bild/Anzeige

Größe des Displays: 80 cm (31,5")
Seitenverhältnis: 16:9
LCD-Displaytyp: IPS-Technologie
Art der Hintergrundbeleuchtung: W-LED-System
Pixelgröße: 0,2727 X 0,2727 mm
Helligkeit: 350 cd/m²
Display-Farben: 1,07 Mrd. (10 Bit)
Farbspektrum (Standard): NTSC-Bereich: 102%, sRGB-Bereich: 113%*
Kontrastverhältnis (Standard): 1000:1
SmartContrast: 50.000.000:1
Reaktionszeit (Standard): 4 ms (Grau zu Grau)*
Blickwinkel: 178º (H) / 178º (V), Bei C/R > 10
Bildoptimierung: SmartImage
Maximale Auflösung: 2.560 x 1.440 bei 100 Hz (HDMI/DP/USBC)*
Effektive Bildfläche: 698,112 (H) x 392,688(V)mm
Abtastfrequenz: 30K-150KHz (H) / 48-100Hz (V)
sRGB
SoftBlue
Flimmerfrei
Pixeldichte: 93 PPI
Bildschirmbeschichtung: Blendfrei, 3 H, Glanzschleier 25 %
EasyRead
Adaptive Synchronisierung (VRR)
EyeSafe
Smart Link Sync: Bei Verwendung als Haupt- oder Zweitmonitor*
DICOM (D-Mode)

Konnektivität

Signal-Eingang: 1 x HDMI 2.0, 1 x DisplayPort 1.4, 1 x USB-C (Upstream, DP Alt mode, Data, PD)
Synchronisationseingang: Separate Synchronisation, Synchronisation auf Grün
Audio-Ein-/Ausgang: 1 x Audioausgang
RJ45: Ethernet LAN (USB 2.0: 10M/100M; USB 3.0: 1000M), PXE/MAPT/WOL*
Signalausgang: DP Ausgang x 1
HDCP: HDCP 1.4 (HDMI/DisplayPor/USB-C); HDCP 2.2 (HDMI/DisplayPort/USB-C)
HBR3: Ja (DP, USB-C)
USB-Anschlussbox: USB 3.2, Gen1, 5G; Upstream: 1 x USB-C (Full), Downstream: 4 x USB-A (1 x Schnellaufladungs-B.C 1.2)

Power Delivery

Max. Stromversorgung: Bis zu 90 W* (5 V/3 A; 7 V/3 A; 9 V/3 A; 10 V/3 A; 12 V/3 A; 15 V/3 A; 20 V/3,25 A; 20 V/4,5 A)
Version: USB-PD Version 3.0

Komfort

Integrierte Lautsprecher: 2 W x 2
Plug & Play-Kompatibilität: DDC/CI, Mac OS, sRGB, Windows 11/10
Benutzerkomfort: SmartImage, Input, Helligkeit, Menü, Ein-/Ausschalter
OSD-Sprachen (Bildschirmanzeige): Portugiesisch (Brasilien), Tschechisch, Niederländisch, Englisch, Französisch, Finnisch, Deutsch, Griechisch, Ungarisch, Italienisch, Japanisch, Koreanisch, Portugiesisch, Polnisch, Russisch, Chinesisch, Spanisch, Schwedisch, Chinesisch (traditionell), Türkisch, Ukrainisch
Weiterer Komfort: Kensington-Sicherung, VESA-Halterung (100 x 100 mm)
Steuerungssoftware: SmartControl
Integrierte Webcam: 5,0-Megapixel-Kamera mit Mikrofon und LED-Anzeige (für Windows 10 Hello)

Stativ

Höhenverstellung: 180 mm
Drehfunktion: -/+ 90 Grad
Drehgelenk: -/+ 180 Grad
Neigefunktion: -5/30 Grad

Leistung

ECO-Modus: 17,4 W (norm.)
Stromversorgung: Integriert, 100 bis 240 V AC, 50 bis 60 Hz
Ausgeschaltet: 0,3 W (Standard)
Eingeschaltet: 25,8 W (Standard) (Testmethode EnergyStar Testmethode)
Stand-by-Modus: 0,3 W (Standard)
Leistungs-LED-Anzeige: Betrieb – Weiß, Stand-by-Modus – Weiß (blinkend)
Energieeffizienzklasse: D

Abmessungen

Verpackung in mm (B x H x T): 840 x 510 x 159 mm
Produkt ohne Standfuß (in mm): 714 x 423 x 61 mm
Produkt mit Standfuß (max. Höhe): 714 x 627 x 299 mm

Business monitor

Quad-HD-Monitor mit USB-C

32B2U3601H/00

Daten

Gewicht

Produkt mit Verpackung (in kg): 13,74 kg
Produkt mit Standfuß (in kg): 9,87 kg
Produkt ohne Standfuß (in kg): 7,07 kg

Betriebsbedingungen

Höhenlage: Betrieb: 3.658 m, außer Betrieb: 12.192 m
Temperaturbereich (in Betrieb): 0 °C bis 40 °C °C
Relative Luftfeuchtigkeit: 20 bis 80 % %
Temperaturbereich (außer Betrieb): -20 °C bis 60 °C °C
MTBF (gezeigt): 70.000 Stunden (ohne Hintergrundbeleuchtung)

Nachhaltigkeit

Umweltschutz und Energie: EPEAT*, RoHS, Energy Star
Wiederverwertete Kunststoffe: 85%
Recycelbares Verpackungsmaterial: 100 %
Bestimmte Substanzen: Frei von Quecksilber, Gehäuse ohne PVC und bromierte Flammschutzmittel

Kompatibilität und Standards

Behördliche Zulassung: CB, CE-Zeichen, EPA, ETL, CEC, TÜV/GS, TÜV Ergo, TCO-zertifiziert, TCO Certified Edge, EAC, EAC-ROHS, MEPS, PSE, VCCI, UKCA, EMF, FCC, ICES-003, eyesafe® ZERTIFIZIERT 2.0, TÜV Rheinland Schwaches Blaulicht (Hardware-Lösung)
Gewährleistung: 5 Jahre

Gehäuse

Design: Konsistenz
Fuß: Schwarz
Vorderer Rahmen: Schwarz
Hintere Abdeckung: Schwarz

Lieferumfang

Kabel: HDMI-Kabel, DP-Kabel, USB-C-auf-C/C-Kabel und Netzkabel
Monitor mit Standfuß
Benutzerdokumentation

* Reaktionszeitwert gleich SmartResponse
* sRGB-Bereich basierend auf CIE1931, NTSC-Bereich basierend auf CIE1976
* Für Videoübertragung über USB-C muss Ihr Notebook/Gerät USB-C DP Alt-Modus unterstützen
* Aktivitäten wie die gemeinsame Verwendung von Bildschirmen, Online-Streaming-Video und -Audio über das Internet können Ihre Netzleistung beeinträchtigen. Audio- und Videoqualität richten sich nach Ihrer Hardware, Netzbandbreite und deren Leistung.
* Für die Stromversorgungs- und Ladefunktion über USB-C muss Ihr Notebook/Gerät die USB-C-Power-Delivery-Spezifikationen unterstützen. Für weitere Informationen lesen Sie das Benutzerhandbuch Ihres Notebooks, oder wenden Sie sich an den Hersteller.
* Wenn die Ethernet-Verbindung zu langsam erscheint, öffnen Sie das OSD-Menü und wählen Sie USB 3.0 oder eine höhere Version aus, die eine LAN-Geschwindigkeit bis 1G unterstützt.
* Wenn USB-C auf den hochauflösenden Modus eingestellt ist, beträgt die maximal unterstützte Auflösung 2.560 x 1.440 bei 100 Hz.
* Die EPEAT-Bewertung ist nur in Ländern gültig, in denen Philips das Produkt registriert. Besuchen Sie https://www.epeat.net/, um den Registrierungsstatus in Ihrem Land zu erfahren.
* Die 5-Jahres-Garantie ist eine freiwillige eingeschränkte Garantie des Herstellers. Sie gilt nur in den auf dieser Seite https://www.philips.co.uk/c-e/so/monitors/tco-certified-edge aufgeführten Ländern. Für Verbraucher wird sie zusätzlich zu und ohne Auswirkungen auf ihre(n) gesetzlichen Rechte(n) nach geltendem nationalem Recht bereitgestellt. Für Endbenutzer, die keine Verbraucher (geschäftlich/beruflich) sind, gelten nur die Bedingungen der beschränkten Garantie des Herstellers.
* Damit Smart Link Sync korrekt funktioniert, müssen alle Monitore in Reihenschaltung mit Smart Link kompatibel sein.
* Der Monitor kann von den Abbildungen abweichen.
* Die in dieser Broschüre aufgeführten Produkte und Zubehörteile können je nach Land und Region unterschiedlich sein.
* RJ45 unterstützt PXE (Preboot Execution Environment), MAC Address Pass-Through (MAPT) und Wake-on-LAN (WOL) auf kompatiblen Systemen. Die Unterstützung kann je nach Systemkonfiguration variieren.
* Die mit dem Produkt gelieferten Kabel können je nach landes- oder regionsspezifischen Anforderungen hinsichtlich Typ, Anzahl und Spezifikationen variieren.

© 2026 Koninklijke Philips N.V.
Alle Rechte vorbehalten.

Technische Daten können ohne vorherige Ankündigung geändert werden. Die Marken sind Eigentum von Koninklijke Philips N.V. oder der jeweiligen Firmen.

Ausstellungsdatum
2026-05-15
Version: 18.18.1

EAN: 87 21038 00441 0

www.philips.com