PHILIPS

32:9 SuperWide Curved Monitor mit USB-C

Curved Business Monitor

6000er Serie

49 (48,8"/124 cm Diagonale)

5.120 x 1.440 (Dual QHD)

49B2U6900CH



Neu definierter Workflow für die Produktivität

mit Pop-up-Webcam

Dieser Monitor wurde mit allem ausgestattet, was Sie für einen gemeinschaftlichen Remote-Arbeitsplatz benötigen. Die Webcam verfügt über neue Funktionen wie automatisches Framing, FocusSync Light und eine verstellbare Webcam für ein unvergleichliches Videokonferenzerlebnis.

Erstklassige Bildqualität

- DisplayHDR 400 für realistischere und erstklassige Bilder

USB-C-Verbindung mit nur einem Kabel

- RJ-45 auf USB-C ermöglicht eine einfache und sichere Netzwerkverbindung

Entwickelt, um Ihre Arbeitsweise zu unterstützen

- Eyesafe zertifizierter Blaulichtschutz und Farbtreue
- 32:9 SuperWide-Bildschirm ersetzt mehrere Monitore
- Webcam mit Noise Cancelling-Mikrofon für Zusammenarbeit
- FocusSync Light: Machen Sie Ihre Fokuszeit sichtbar
- Haken für Kopfhörer: Für individuelle Aufbewahrung
- SmartKVM: Zum einfachen Umschalten zwischen Quellen.
- KI-gestützte, automatische Bildanpassung der Webcam: Für dynamische Videoanrufe
- Verstellbare Webcam: Für komfortable Videokonferenzen.
- SoftBlue Technologie: Für ein angenehmes Fernseherlebnis

Curved Business Monitor

32:9 SuperWide Curved Monitor mit USB-C

49B2U6900CH/00

Besonderheiten

DisplayHDR 400



Das VESA-zertifizierte DisplayHDR 400 bietet im Vergleich zu herkömmlichen SDR-Displays ein deutlich hochwertigeres Erlebnis. Im Gegensatz zu anderen HDR-kompatiblen Bildschirmen erzeugt echtes DisplayHDR 400 erstaunliche Helligkeit sowie ebensolche Kontraste und Farben. Mit einer globalen Dimmfunktion und minimaler Helligkeit von bis zu 400 Nit werden Bilder mit sichtbaren Highlights und intensiveren, unterscheidbareren Schwarztönen zum Leben erweckt. DisplayHDR 400 erzielt ein volleres Spektrum mit kräftigen neuen Farben und sorgt für ein visuelles Erlebnis, das Ihre Sinne wahrlich anregt.

KI-gestützte, automatische Bildanpassung der Webcam



Diese KI-gestützte Funktion eignet sich perfekt für Videokonferenzen mit mehreren Personen. Sobald eine oder mehrere Personen ins Bild der Webcam treten, passt die KI-gestützte Funktion den Rahmen automatisch so an und vergrößert ihn, dass alle Teilnehmer in Rahmen passen. Verlassen Teilnehmer das Bild, passt sich die KI-gestützte Webcam ebenfalls entsprechend an und ist somit ideal für lange Meetings und Teamgespräche.

Verstellbare Webcam

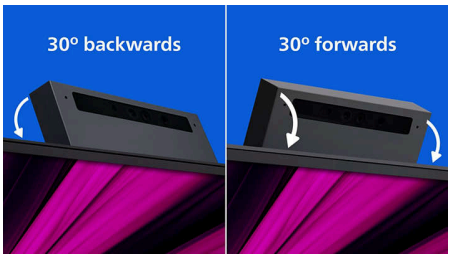

Mit dieser Funktion können Sie Videokonferenzen noch komfortabler durchführen. Durch die 30-Grad-Einstellung der Webcam können Benutzer jetzt bequem von jeder Position aus anrufen und an Besprechungen teilnehmen.

FocusSync Light

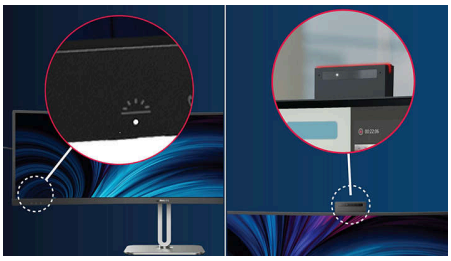

Signalisieren Sie den anderen, wenn Sie ungestörte Zeit zum konzentrierten Arbeiten benötigen: Drücken Sie die FocusSync Light-Hotkey-Taste am Monitorrahmen, um das in Ihre Webcam integrierte rote Licht zu aktivieren. Es signalisiert deutlich, dass Sie konzentriert arbeiten und nicht gestört werden möchten. FocusSync Light kann außerdem mit Ihrem Status in Microsoft Teams, Lync oder Skype synchronisiert werden und wird automatisch aktiviert, sobald sich Ihr Status ändert.

32:9 SuperWide

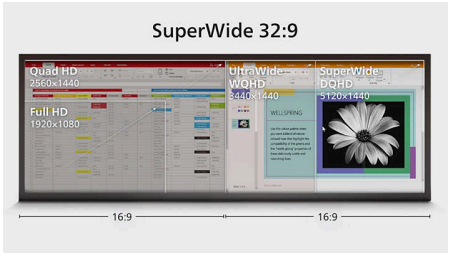

Unser 124 cm (49") SuperWide-Bildschirm mit einer Auflösung von 5.120 x 1.440 Bildpunkten wurde entwickelt, um mehrere Bildschirme durch eine beeindruckend breite Ansicht zu ersetzen. Er bietet eine Anzeige wie zwei 69 cm (27") Quad HD-Displays im Format 16:9 nebeneinander. SuperWide-Monitore ermöglichen den gleichen Bildschirmbereich wie zwei Monitore, aber ohne komplizierte Einrichtung.

SoftBlue Technologie zur Reduzierung der Blaulichteinwirkung

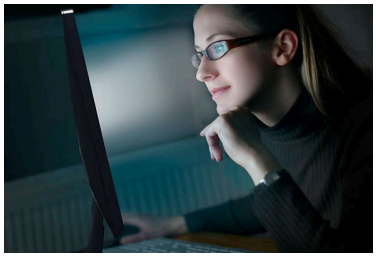

Die SoftBlue Technologie verbessert den visuellen Komfort und Schutz vor gesundheitsschädlichen Auswirkungen, die durch längere Einwirkung von Blaulicht verursacht werden. Das reduzierte Blaulicht, das Verhältnis von Display-Emissionslicht im Bereich von 415–455 nm bis 400–500 nm ist auf weniger als 50 % reduziert. Dadurch bietet die SoftBlue Technologie optimalen visuellen Komfort, minimiert die Belastung der Augen und unterstützt eine anhaltende Fokussierung. Zudem wurde die SoftBlue LED-Technologie vom TÜV Rheinland Eyesafe auf ihre Wirksamkeit bei der Reduzierung von Blaulicht (Hardware-Lösung) geprüft und zertifiziert.

Haken für Kopfhörer



Die Kopfhöreraufbewahrung gab es mit dieser Funktion zuvor noch nicht. Ziehen Sie den Haken an der Seite des Monitors vorsichtig nach unten: Diese Funktion sorgt für einen aufgeräumten Schreibtisch und bietet eine praktische Lösung für das Kabelmanagement am Arbeitsplatz.

VESA CERTIFIED DisplayHDR 400 · AI · 32:9 Curved SuperWide · SoftBlue Technology · eyesafe CERTIFIED 50 RPF50 · Noise cancellation · USB-C Docking · HDMI HIGH-DEFINITION MULTIMEDIA INTERFACE

Besonderheiten

Eyesafe® CERTIFIED 2.0 (RPF 50)



Der Philips Monitor entspricht dem Eyesafe® CERTIFIED 2.0 Standard, um Sie effektiv vor langer Exposition gegenüber Blaulicht zu schützen. Der immer eingeschaltete Blaulichtfilter verringert nicht nur die digitale Belastung der Augen, sondern garantiert auch die Farbintegrität.

Webcam und Mikrofon mit Noise Cancelling



Dieser Philips Monitor ist mit einer integrierten 5-Megapixel-Webcam, einem Mikrofon mit Noise Cancelling und Lautsprechern ausgestattet. Damit eignet er sich perfekt für die Arbeit von zu Hause aus und für die Remote-Zusammenarbeit. Außerdem ist er mit fortschrittlichen Sensoren ausgestattet, die nahtlos mit der Windows Hello-Gesichtserkennung funktionieren, sodass Sie sich in weniger als 2 Sekunden bei Ihren Windows-Geräten anmelden können. Die Webcam kann mithilfe eines physischen Kameraschalters für zusätzliche Privatsphäre manuell verdeckt werden. Das Mikrofon mit Noise Cancelling und die zwei integrierten 5-Watt-Lautsprecher sorgen für eine klare Kommunikation.

USB-C-Dockingstation mit RJ45

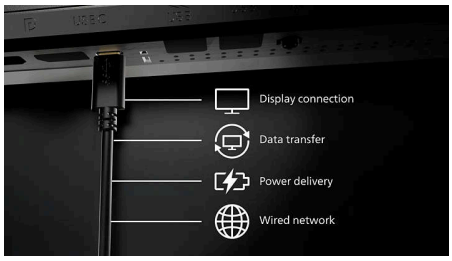

Vereinfachen Sie Verbindungen Ihrer Peripheriegeräte vom Monitor bis zum PC dank einer Ein-Kabel-Kopplung mit USB-C-Anschluss, einschließlich Netzwerken, einem hochauflösenden Videoausgang von PC zu Monitor und Surfen im Internet ohne zusätzliches Netzwerkkabel sowie ohne LAN-Anschluss Ihres Notebooks. Die RJ45-Verbindung über USB-C bietet bei Bedarf eine schnelle und sichere Verbindung. Dank schnellster Geschwindigkeiten gelingt eine blitzschnelle Datenübertragung zwischen Festplatte und PC. Außerdem ermöglicht Ihnen USB-C, Ihr Notebook ohne weiteres Stromkabel mit Strom vom Monitor zu betreiben und aufzuladen.

Curved Business Monitor

32:9 SuperWide Curved Monitor mit USB-C

49B2U6900CH/00

Daten

Bild/Anzeige

Größe des Displays: 48,8 Zoll/124 cm
Seitenverhältnis: 32:9
LCD-Displaytyp: VA LCD
Art der Hintergrundbeleuchtung: W-LED-System
Pixelgröße: 0,2328 x 0,2328 mm
Helligkeit: 450 cd/m²
Display-Farben: 1,07 Milliarden (8 Bit + FRC)
Farbspektrum (Standard): NTSC 97 %*, sRGB 119 %*
Kontrastverhältnis (Standard): 3.000:1
SmartContrast: 80.000.000:1
Reaktionszeit (Standard): 4 ms (Grau zu Grau)*
Blickwinkel: 178º (H) / 178º (V), bei C/R > 10
Bildoptimierung: SmartImage
Maximale Auflösung: 5120 x 1440 bei75 Hz
Effektive Bildfläche:
1191,936 (H) x 335,232 (V) mm
Abtastfrequenz: HDMI: 30–140 kHz (H)/48–75 Hz (V); DP: 30–114 kHz (H)/48–75 Hz (V); USB-C: 30–75 Hz
sRGB
Delta E: < 2
Flimmerfrei
Pixeldichte: 109 PPI
LowBlue Modus
Bildschirmbeschichtung: Blendfrei, 3 H, Glanzschleier 25 %
SmartUniformity: 93 bis 105 %
Adaptive Synchronisierung (VRR)
HDR: DisplayHDR 400-zertifiziert

Konnektivität

Signal-Eingang: 2 x HDMI 2.1 TMDS, 1 x DisplayPort 1.4, 2 x USB-C (Upstream, DP-Wechselmodus, Daten, PD bis zu 140 W)
Synchronisationseingang: Separate Synchronisation
Audio-Ein-/Ausgang: Kombibuchse für Audio-Ausgang/Mikrofon
RJ45: Ethernet LAN (USB 2.0: 10M/100M; USB 3.0: 1000M), PXE/MAPT/WOL*
HDCP: HDCP 1.4 (HDMI/DisplayPort/USB-C), HDCP 2.2 (HDMI/DisplayPort/USB-C)
HBR3: HBR3 (USB-C / DisplayPort)
USB-Anschlussbox: USB 3.2, Gen2, 10 G, Upstream: 1 x USB-C, 2 x USB-C2, Downstream: 4 x USB-A (mit 1 x Schnellladungs-B.C 1.2), 1 x USB-C3 (15 W)

Power Delivery

Max. Stromversorgung: USBC1, USBC2: 140 W (5 V/3 A, 7 V/3 A, 9 V/3 A,10 V/3 A, 12 V/3 A, 15 V/3 A, 20 V/4,8 A, 28 V/5 A), USBC3: Stromversorgung bis zu 15 W (5 V/3 A), 1 x USB-A: Schnellladungs-B.C 1.2, bis zu 7,5 W (5 V/1,5 A)
Version: USB-PD Version 3,1

Komfort

Integrierte Lautsprecher: 5 W x 2
Plug & Play-Kompatibilität: DDC/CI, Mac OS X, sRGB, Windows 11/10
Benutzerkomfort: Mikro, SmartImage, Input, Benutzer, Menü, Ein-/Ausschalter, FocusSync Light
OSD-Sprachen (Bildschirmanzeige): Portugiesisch (Brasilien), Tschechisch, Niederländisch, Englisch, Französisch, Finnisch, Deutsch, Griechisch, Ungarisch, Italienisch, Japanisch, Koreanisch, Portugiesisch, Polnisch, Russisch, Chinesisch, Spanisch, Schwedisch, Chinesisch (traditionell), Türkisch, Ukrainisch
Weiterer Komfort: Kensington-Sicherung, Haken für Kopfhörer, VESA-Halterung (100 x 100 mm)
Steuerungssoftware: SmartControl
MultiView: PIP/PBP-Modus, 2 x Geräte
Integrierte Webcam: 5,0-Megapixel-Kamera mit Mikrofon und LED-Anzeige
Webcam mit automatischer Bildanpassung: Ja*
Webcam mit Kippfunktion: Ja, -/+30 Grad
Statusleuchte
KVM: Ja (USB-C1/USB-C2)
Geräuschreduzierung

Stativ

Höhenverstellung: 150 mm
Drehgelenk: -/+ 30 Grad
Neigefunktion: -5/15 Grad

Curved Business Monitor

32:9 SuperWide Curved Monitor mit USB-C

49B2U6900CH/00

Daten

Leistung

ECO-Modus: 37,5 W (norm.)
Stromversorgung: Integriert, 100 bis 240 V AC, 50 bis 60 Hz
Ausgeschaltet: AC-Schalter für Komplettabschaltung
Eingeschaltet: 48,1 W (Standard) (Testmethode EnergyStar)
Stand-by-Modus: 0,3 W (Standard)
Leistungs-LED-Anzeige: Betrieb – Weiß, Stand-by-Modus – Weiß (blinkend)
Energieeffizienzklasse: F

Abmessungen

Verpackung in mm (B x H x T): 1290 x 300 x 475 mm
Produkt ohne Standfuß (in mm): 1193 x 373 x 164 mm
Produkt mit Standfuß (max. Höhe): 1193 x 583 x 268 mm

Gewicht

Produkt mit Verpackung (in kg): 22,68 kg
Produkt mit Standfuß (in kg): 15,21 kg
Produkt ohne Standfuß (in kg): 11,58 kg

Betriebsbedingungen

Höhenlage: Betrieb: 3.658 m, außer Betrieb: 12.192 m
Temperaturbereich (in Betrieb): 0 °C bis 40 °C °C
Relative Luftfeuchtigkeit: 20 bis 80 % %
Temperaturbereich (außer Betrieb): -20 °C bis 60 °C °C
MTBF (gezeigt): 70.000 Stunden (ohne Hintergrundbeleuchtung)

Nachhaltigkeit

Umweltschutz und Energie: PowerSensor, LightSensor, EnergyStar 8.0, EPEAT*, RoHS, TCO Certified Edge
Wiederverwertete Kunststoffe: 85 % + OBP 5 %
Recycelbares Verpackungsmaterial: 100 %
Bestimmte Substanzen: Frei von Quecksilber, Gehäuse ohne PVC und bromierte Flammschutzmittel

Kompatibilität und Standards

Behördliche Zulassung: CB, CE-Zeichen, FCC Klasse B, ICES-003, CU-EAC, EAEU RoHS, TÜV Ergo, TÜV/GS, eyesafe® ZERTIFIZIERT 2.0, cETLus, EAC, MEPS, PSE, TCO-zertifiziert, TÜV Rheinland Schwaches Blaulicht (Hardware-Lösung)
Gewährleistung: 5 Jahre

Gehäuse

Design: Konsistenz
Fuß: Silber
Vorderer Rahmen: Dunkelgrau
Hintere Abdeckung: Dunkelgrau

Lieferumfang

Kabel: HDMI-Kabel, DisplayPort-Kabel, USB-C-auf-C-Kabel, Netzkabel
Monitor mit Standfuß
Benutzerdokumentation

* Radius der Monitorkrümmung in Millimeter
* Reaktionszeitwert gleich SmartResponse
* NTSC-Bereich basiert auf CIE1976
* sRGB-Bereich basiert auf CIE1931
* Für Videoübertragung über USB-C muss Ihr Notebook/Gerät USB-C DP Alt-Modus unterstützen
* Aktivitäten wie die gemeinsame Verwendung von Bildschirmen, Online-Streaming-Video und -Audio über das Internet können Ihre Netzleistung beeinträchtigen. Audio- und Videoqualität richten sich nach Ihrer Hardware, Netzbandbreite und deren Leistung.
* Für die Stromversorgungs- und Ladefunktion über USB-C muss Ihr Notebook/Gerät die USB-C-Power-Delivery-Spezifikationen unterstützen. Für weitere Informationen lesen Sie das Benutzerhandbuch Ihres Notebooks, oder wenden Sie sich an den Hersteller.
* Die USB-C-Stromversorgung dieses Displays beträgt bis zu 100 W (normalerweise 96 W). Die maximale Leistung hängt von Ihrem Gerät ab.
* Bei der Berechnung der Energieeinsparung durch PowerSensor sind sowohl USB als auch die Stromversorgung ausgeschlossen.
* Die EPEAT-Bewertung ist nur in Ländern gültig, in denen Philips das Produkt registriert. Besuchen Sie https://www.epeat.net/, um den Registrierungsstatus in Ihrem Land zu erfahren.
* Wenn die automatische Bildanpassung der Webcam aktiviert ist, liegt die Pixelqualität der Webcam bei 2 M. Wenn die automatische Webcam-Anpassung deaktiviert ist, liegt die Pixelqualität der Webcam bei 5 M.
* Wenn die Ethernet-Verbindung zu langsam erscheint, öffnen Sie das OSD-Menü und wählen Sie USB 3.0 oder eine höhere Version aus, die eine LAN-Geschwindigkeit bis 2,5G unterstützt.
* Die 5-Jahres-Garantie ist eine freiwillige eingeschränkte Garantie des Herstellers. Sie gilt nur in den auf dieser Seite https://www.philips.co.uk/c-e/so/monitors/tco-certified-edge aufgeführten Ländern. Für Verbraucher wird sie zusätzlich zu und ohne Auswirkungen auf ihre(n) gesetzlichen Rechte(n) nach geltendem nationalem Recht bereitgestellt. Für Endbenutzer, die keine Verbraucher (geschäftlich/beruflich) sind, gelten nur die Bedingungen der beschränkten Garantie des Herstellers.
* RJ45 unterstützt PXE (Preboot Execution Environment), MAC Address Pass-Through (MAPT) und Wake-on-LAN (WOL) auf kompatiblen Systemen. Die Unterstützung kann je nach Systemkonfiguration variieren.
* Der Monitor kann von den Abbildungen abweichen.
* Die in dieser Broschüre aufgeführten Produkte und Zubehörteile können je nach Land und Region unterschiedlich sein.
* Die mit dem Produkt gelieferten Kabel können je nach landes- oder regionsspezifischen Anforderungen hinsichtlich Typ, Anzahl und Spezifikationen variieren.

© 2026 Koninklijke Philips N.V.
Alle Rechte vorbehalten.

Ausstellungsdatum
2026-07-29
Version: 33.33.1

EAN: 87 12581 80255 4

Technische Daten können ohne vorherige Ankündigung geändert werden. Die Marken sind Eigentum von Koninklijke Philips N.V. oder der jeweiligen Firmen.

www.philips.com