DIGITUS® Abschließbare Schublade für 482,6 mm (19") Netzwerk- und Serverschränke, 2HE

DN-19 KEY-2U-SW

EAN 4016032254775

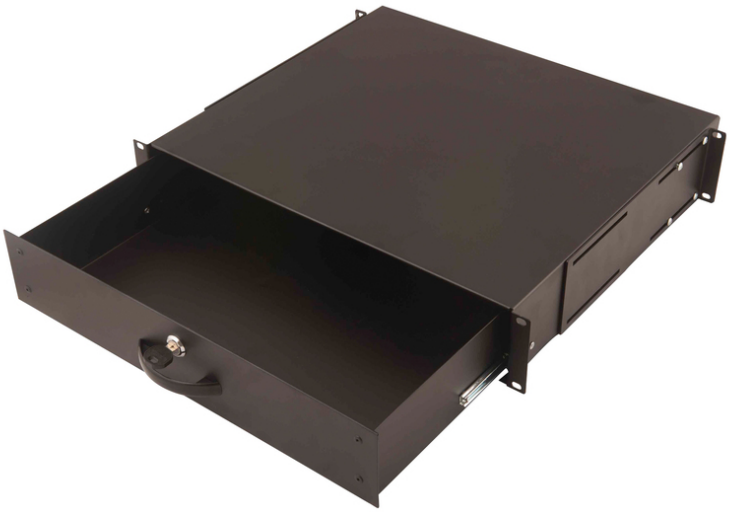

2HE abschließb. Schublade mit Griff, 86x483x398 mm schwarz, für 19" Schränke

Die Schubladen sind passend für alle 482,6 mm 19-Zoll Profilschienen Ihres Netzwerk- oder Serverschrankes. Weiterhin lassen sie sich ideal in den Universal 19-Zoll Equipment Racks nutzen. Sie dienen beispielsweise als abschließbare Dokumentenablage oder als Tastatureinschub. Die beigefügten Montagewinkel für die Rückseite sind in der Tiefe variabel um sich den 19"-Profilen des Schrankes anzupassen.

Beispielsweise nutzbar als abschließbare Dokumentenablage oder Tastatureinschub.

- Zur Befestigung an den 482,6 mm (19“)-Profilschienen
- Höheneinheiten: 2HE
- Produktabmessungen (HxBxT): 86x483x398 mm
- Verfügbare Höhe im Inneren: 76 mm
- Tiefe wenn vollständig herausgezogen: 660 mm
- Einbautiefe min.-max.: 398-732,5 mm

Merkmale

- Farbe: schwarz, RAL 9005
- HE: 2
- Traglast: 25 kg
- Zoll Formfaktor (IEC 60297): 482,6 mm (19")

Lieferumfang

- 1 x Schublade
- 1 x Griff
- 1 x Schlüssel
- Installations-Set (Schrauben, Käfigmuttern, Unterlegscheiben)

Logistische Daten

	Anzahl (Stück)	Gewicht (kg)	Tiefe (cm)	Breite (cm)	Höhe (cm)	cm³
Karton-VPE	3	22,38	30,00	50,00	42,50	63.750,00
Innen-VPE	1	7,46	41,50	51,00	9,30	19.683,40
Einzel-VPE	1	7,46	41,50	51,00	9,30	19.683,40
Netto einzeln ohne VP	1	7,00	40,00	48,10	8,80	26.190,00

Sicherheitshinweise

- Beachten Sie bei der Installation und der Verwendung der Zubehörproduktes für Netzwerkschränke die jeweiligen Sicherheitshinweise des Herstellers, bzw. des Schranksystems, in dem sie das Zubehörteil verwendet wollen.

Verantwortliche Person für die EU

In der EU ansässiger Wirtschaftsbeteiligter, der sicherstellt, dass das Produkt den erforderlichen Vorschriften entspricht.

ASSMANN Electronic GmbH
Auf dem Schüffel 3
Lüdenscheid, Germany

Druckfehler, Irrtümer und technische Änderungen sind vorbehalten. | Printing errors, falsities and technical changes remain reserved.

https://www.assmann.com
info@assmann.com