DIGITUS® Befestigungssatz für 482,6 mm (19“)- und 254 mm (10")-Komponenten, M6

DN-19 SET-S

EAN 4016032334408

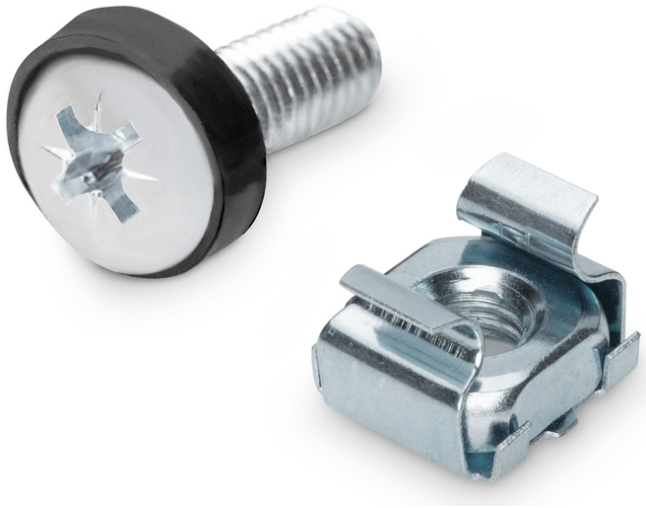

M6 Installationsschrauben-Set, 50 Stück 50x silberne Schrauben, Muttern u. Scheiben

Der DIGITUS® Befestigungssatz besteht aus 50 Stück Schrauben, Käfigmuttern und Unterlegscheiben in der Größe M6. Ihre Einbaukomponenten lassen sich einfach und stabil im Netzwerk- oder Serverschrank befestigen. Dank praktischer Snap-In Methode sind die Käfigmuttern schnell am 19"-Profil anzubringen. Der PZ-Schraubkopf (Pozidriv) ermöglicht eine anwenderfreundliche Nutzung.

Anwenderfreundliche und schnelle Montage von Einbaukomponenten im Netzwerk- oder Serverschrank.

- Größe M6
- Material der Schraube: Stahl
- Schraubenkopf: PZ
- Farbe der Schraube: Silber

Merkmale

- HE: 0

Lieferumfang

- 50 x Schrauben, Unterlegscheiben, Käfigmuttern

Logistische Daten

	Anzahl (Stück)	Gewicht (kg)	Tiefe (cm)	Breite (cm)	Höhe (cm)	cm³
Karton-VPE	40	24,00	20,00	20,00	37,00	14.800,00
Innen-VPE	1	0,60	7,00	10,00	4,50	315,00
Einzel-VPE	1	0,60	7,00	10,00	4,50	315,00
Netto einzeln ohne VP	1	0,47	2,00	1,10	1,10	0,00

Weitere Anwendungsbilder:







Sicherheitshinweise

- Beachten Sie bei der Installation und der Verwendung der Zubehörprodukte für Netzwerkschränke die jeweiligen Sicherheitshinweise des Herstellers, bzw. des Schranksystems, in dem sie das Zubehörteil verwendet wollen.

Verantwortliche Person für die EU

In der EU ansässiger Wirtschaftsbeteiligter, der sicherstellt, dass das Produkt den erforderlichen Vorschriften entspricht.

ASSMANN Electronic GmbH
Auf dem Schüffel 3
Lüdenscheid, Germany
https://www.assmann.com
info@assmann.com