DIGITUS® Blindabdeckung Snap-In für 482,6 mm (19") Netzwerk- und Serverschränke

DN-97651

EAN 4016032365037



1HE Blindabdeckung, Snap-In, Material ABS Farbe Schwarz

Die Blindabdeckungen sind passend für alle 482,6 mm 19-Zoll Profilschienen Ihres Netzwerk- oder Serverschrankes. Weiterhin lassen sie sich ideal in den Universal 19-Zoll Equipment Racks nutzen. In der gewünschten 19-Zoll Ebene montiert, tragen sie dazu bei, eine optimale Luftzirkulation zu gewährleisten oder um nicht genutzte Bereiche zu verdecken ohne diese dabei zu beeinträchtigen. Durch die Snap-In-Funktion sind sie werkzeuglos installierbar.

Werkzeuglose Montage oder Demontage innerhalb weniger Sekunden durch praktische Snap-In Funktion.

- zur Befestigung an den 482,6 mm (19“)-Profilschienen
- Material: ABS, UL94V-1, ROHS konform
- Farbe: Schwarz

Merkmale

- Farbe: schwarz, RAL 9005
- HE: 1
- Zoll Formfaktor (IEC 60297): 482,6 mm (19")

Lieferumfang

- 1 x Blindabdeckung, Snap-In

Logistische Daten

	Anzahl (Stück)	Gewicht (kg)	Tiefe (cm)	Breite (cm)	Höhe (cm)	cm³
Karton-VPE	50	7,00	50,00	32,00	50,00	80.000,00
Innen-VPE	1	0,14	5,00	50,00	5,00	1.250,00
Einzel-VPE	1	0,14	5,00	50,00	5,00	1.250,00
Netto einzeln ohne VP	1	0,13	4,50	48,50	5,00	0,00

Weitere Anwendungsbilder:









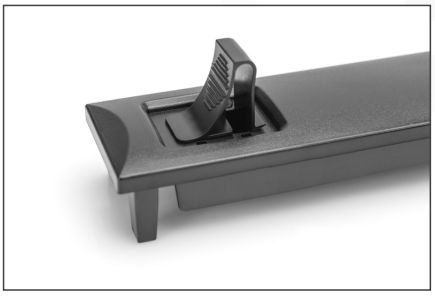

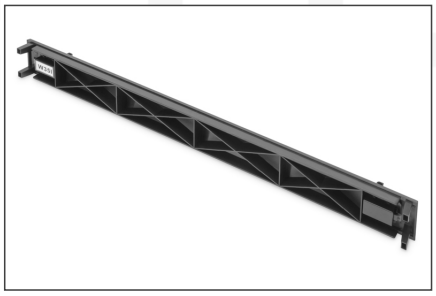

Sicherheitshinweise

- Beachten Sie bei der Installation und der Verwendung der Zubehörproduktes für Netzwerkschränke die jeweiligen Sicherheitshinweise des Herstellers, bzw. des Schranksystems, in dem sie das Zubehörteil verwendet wollen.

Verantwortliche Person für die EU

In der EU ansässiger Wirtschaftsbeteiligter, der sicherstellt, dass das Produkt den erforderlichen Vorschriften entspricht.

ASSMANN Electronic GmbH
Auf dem Schüffel 3
Lüdenscheid, Germany
https://www.assmann.com
info@assmann.com