# DIGITUS® Blindabdeckung mit Lüftungsgitter für 482,6 mm (19")-Schränke

**DN-97692**

**EAN 4016032510581**

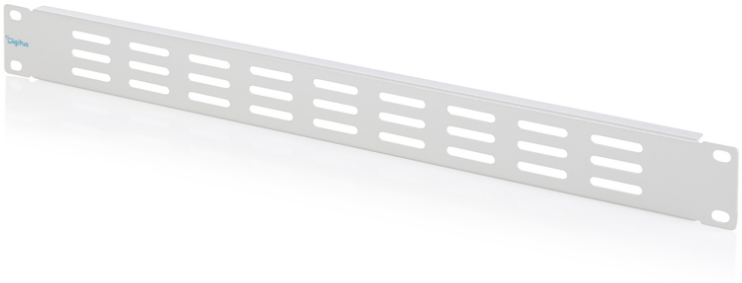

**1HE Blindabdeckung mit Lüftungsgitter grau (RAL 7035)**

Die Blindabdeckungen sind passend für alle 482,6 mm 19-Zoll Profilschienen Ihres Netzwerk- oder Serverschrankes. Weiterhin lassen sie sich ideal in den Universal 19-Zoll Equipment Racks nutzen. In der gewünschten 19-Zoll Ebene montiert, tragen sie dazu bei, eine optimale Luftzirkulation zu gewährleisten oder um nicht genutzte Bereiche zu verdecken ohne diese dabei zu beeinträchtigen.

**Praktische Möglichkeit zur Luftführung und Abdeckung anderweitig ungenutzter Höheneinheiten.**

- zur Befestigung an den 482,6 mm (19“)-Profilschienen
- robustes Stahlblech
- inkl. Befestigungsmaterial

**Merkmale**

- Farbe: lichtgrau, RAL 7035
- HE: 1
- Zoll Formfaktor (IEC 60297): 482,6 mm (19")

**Lieferumfang**

- Installations-Set (Schrauben, Käfigmuttern, Unterlegscheiben)

**Logistische Daten**

| | Anzahl (Stück) | Gewicht (kg) | Tiefe (cm) | Breite (cm) | Höhe (cm) | cm³ |
|---|---|---|---|---|---|---|
| **Karton-VPE** | 50 | 16,87 | 28,50 | 23,00 | 50,50 | 33.102,80 |
| **Innen-VPE** | 1 | 0,34 | 49,50 | 2,10 | 5,50 | 571,73 |
| **Einzel-VPE** | 1 | 0,34 | 49,50 | 2,10 | 5,50 | 571,73 |
| **Netto einzeln ohne VP** | 1 | 0,28 | 48,30 | 1,10 | 4,40 | 0,00 |

**Weitere Anwendungsbilder:**



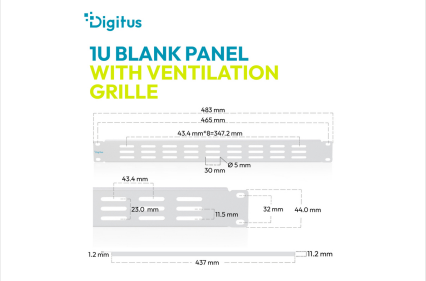






Druckfehler, Irrtümer und technische Änderungen sind vorbehalten. | Printing errors, falsities and technical changes remain reserved.

**Sicherheitshinweise**

- Beachten Sie bei der Installation und der Verwendung der Zubehörprodukte für Netzwerkschränke die jeweiligen Sicherheitshinweise des Herstellers, bzw. des Schranksystems, in dem sie das Zubehörteil verwendet wollen.

**Verantwortliche Person für die EU**

In der EU ansässiger Wirtschaftsbeteiligter, der sicherstellt, dass das Produkt den erforderlichen Vorschriften entspricht.

ASSMANN Electronic GmbH
Auf dem Schüffel 3
Lüdenscheid, Germany
https://www.assmann.com
info@assmann.com