DATENBLATT

Keystone Einbauadapter RJ45 STP, Cat.6



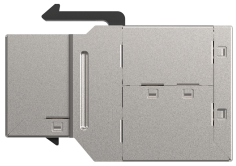



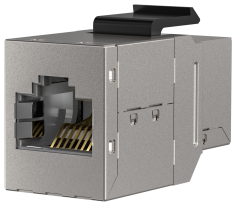

Beschreibung

Der Keystone Einbauadapter RJ45 STP, Cat.6 von EFB-Elektronik ist als geschirmter Keystone-Einbauadapter RJ45 im Metallgehäuse ausgelegt. Mit Buchse/Buchse-Ausführung, 2x RJ45 und gerader Bauform eignet er sich für die kompakte Integration in Keystone-Anwendungen.

• Buchse/Buchse mit 2x RJ45 – Ermöglicht eine durchgängige RJ45-Verbindung und unterstützt eine platzsparende Integration in Keystone-Anwendungen.
• Geschirmte Ausführung in Kategorie 6 – Reduziert externe Störeinflüsse und unterstützt eine stabile Signalführung in strukturierten Netzwerken.
• Gerade Bauform für Keystone-Montage – Erleichtert den Einbau und sorgt für eine saubere Umsetzung in passenden Aufnahmen.

Die geschirmte Ausführung und die Kategorie 6 sind auf eine kontrollierte Signalführung in Netzwerkinstallationen ausgelegt. Die Kombination aus Buchse/Buchse, zwei RJ45-Schnittstellen und gerader Bauform unterstützt eine kompakte Anschlusslösung. Das Metallgehäuse ergänzt die robuste Auslegung für die Keystone-Montage.

Technische Details
• Marke: EFB-Elektronik
• Ausführung: Buchse/Buchse
• Steckverbindertyp: 2x RJ45
• Kategorie: 6

EFB-Elektronik GmbH
Striegauer Straße 1
33719 Bielefeld

fon: +49 521 40 41 8-0
fax: +49 521 40 41 8-50

info@efb-elektronik.de
www.efb-elektronik.de

WIR SORGEN FÜR VERBINDUNG
WE CARE FOR CONNECTION

DATENBLATT

Keystone Einbauadapter RJ45 STP, Cat.6

- Montage: Keystone
- Geschirmt: Ja
- Bauform: gerade

Technische Eigenschaften	
Ausführung	Buchse/Buchse
Bauform	gerade
Kategorie	6
Montage	Keystone
Steckverbindertyp	2x RJ45
Steckzyklen	≥ 750
Temperaturbereich (Betrieb)	0 – 70 °C

Verfügbare Varianten

ArtNr.	Bezeichnung	Geschirmt
37486.1	Keystone Einbauadapter RJ45 STP, Cat.6	Ja

Zeichnungen

EFB-Elektronik GmbH
Striegauer Straße 1
33719 Bielefeld

fon: +49 521 40 41 8-0
fax: +49 521 40 41 8-50

info@efb-elektronik.de
www.efb-elektronik.de

WIR SORGEN FÜR VERBINDUNG
WE CARE FOR CONNECTION

DATENBLATT

Keystone Einbauadapter RJ45 STP, Cat.6

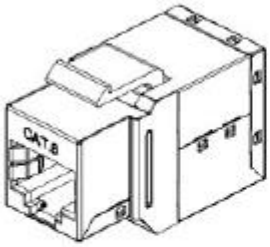

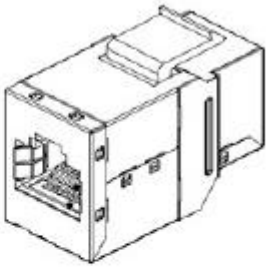

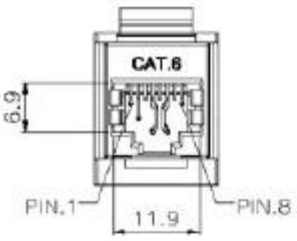

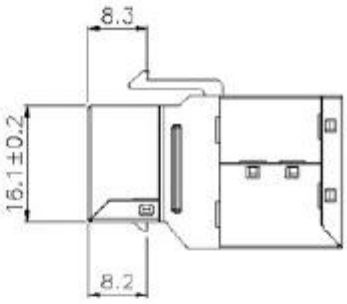

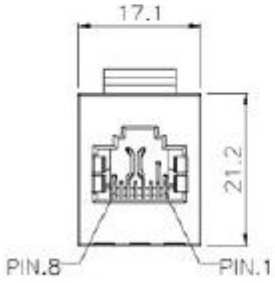

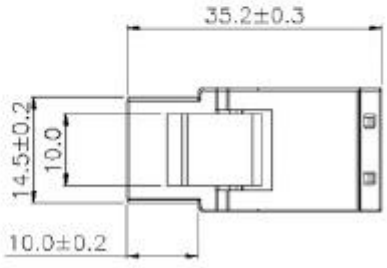

Dieses Datenblatt wurde maschinell am 20-11-2026 erzeugt. Technische Änderungen vorbehalten.

EFB-Elektronik GmbH
Striegauer Straße 1
33719 Bielefeld

fon: +49 521 40 41 8-0
fax: +49 521 40 41 8-50

info@efb-elektronik.de
www.efb-elektronik.de

WIR SORGEN FÜR VERBINDUNG
WE CARE FOR CONNECTION

DATENBLATT

Keystone Einbauadapter RJ45 STP, Cat.6

Hinweis zur bestimmungsgemäßen Verwendung

Dieses Datenblatt dient ausschließlich der Beschreibung der technischen Eigenschaften des Produkts. Es ersetzt keine Prüfung der Eignung für den konkreten Anwendungsfall. Der Anwender ist dafür verantwortlich sicherzustellen, dass das Produkt entsprechend seiner technischen Spezifikation sowie den geltenden gesetzlichen und normativen Anforderungen verwendet wird.

EFB-Elektronik GmbH
Striegauer Straße 1
33719 Bielefeld

fon: +49 521 40 41 8-0
fax: +49 521 40 41 8-50

info@efb-elektronik.de
www.efb-elektronik.de

WIR SORGEN FÜR VERBINDUNG
WE CARE FOR CONNECTION