DATENBLATT

Keystone Einbauadapter RJ45 STP, Cat.6A

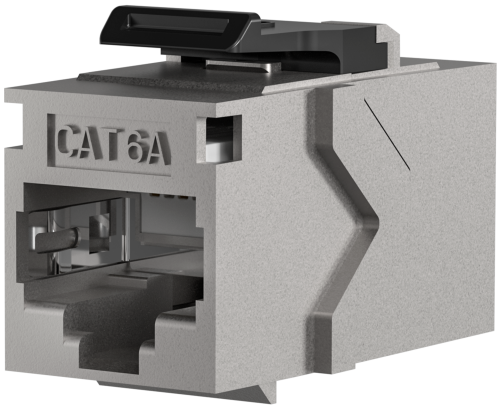

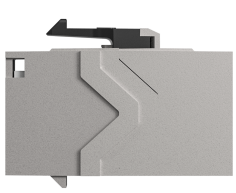

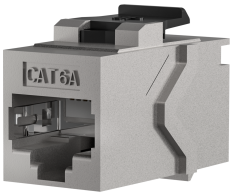

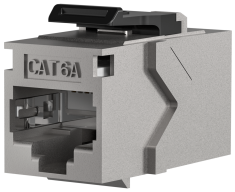

Beschreibung

Der Keystone Einbauadapter RJ45 STP, Cat.6A von EFB-Elektronik ist als geschirmter Keystone Einbauadapter RJ45 im Metallgehäuse ausgelegt. Mit Buchse/Buchse-Ausführung, 2x RJ45 und gerader Bauform eignet er sich für eine kompakte und normgerechte Integration in Keystone-Anwendungen.

• Buchse/Buchse mit 2x RJ45 – Ermöglicht eine durchgängige RJ45-Verbindung in einer platzsparenden Keystone-Einbaulösung.
• Geschirmte Ausführung in Kategorie 6A (TIA) – Unterstützt eine störungsarme Signalführung in strukturierten Netzwerkumgebungen.
• Gerade Bauform für Keystone-Montage – Erleichtert den Einbau und sorgt für eine saubere Integration in passende Aufnahmen.

Die geschirmte Konstruktion im Metallgehäuse unterstützt eine kontrollierte Signalführung und reduziert externe Störeinflüsse. Mit Buchse/Buchse, 2x RJ45 und gerader Bauform lässt sich der Adapter kompakt in Keystone-Aufnahmen einsetzen. Die Einstufung in Kategorie 6A (TIA) macht ihn zu einer passenden Komponente für strukturierte Netzwerkinstallationen mit zwei RJ45-Schnittstellen.

Technische Details
• Marke: EFB-Elektronik
• Ausführung: Buchse/Buchse
• Steckverbindertyp: 2x RJ45

EFB-Elektronik GmbH
Striegauer Straße 1
33719 Bielefeld

fon: +49 521 40 41 8-0
fax: +49 521 40 41 8-50

info@efb-elektronik.de
www.efb-elektronik.de

WIR SORGEN FÜR VERBINDUNG
WE CARE FOR CONNECTION

DATENBLATT

Keystone Einbauadapter RJ45 STP, Cat.6A

- Kategorie: 6A (TIA)
- Montage: Keystone
- Geschirmt: Ja
- Bauform: gerade

Technische Eigenschaften	
Ausführung	Buchse/Buchse
Bauform	gerade
Kategorie	6A (TIA)
Montage	Keystone
Steckverbindertyp	2x RJ45
Steckzyklen	≥ 750
Temperaturbereich (Betrieb)	0 – 70 °C

Verfügbare Varianten

ArtNr.	Bezeichnung	Geschirmt
37521.1V2	Keystone Einbauadapter RJ45 STP, Cat.6A	Ja

Zeichnungen

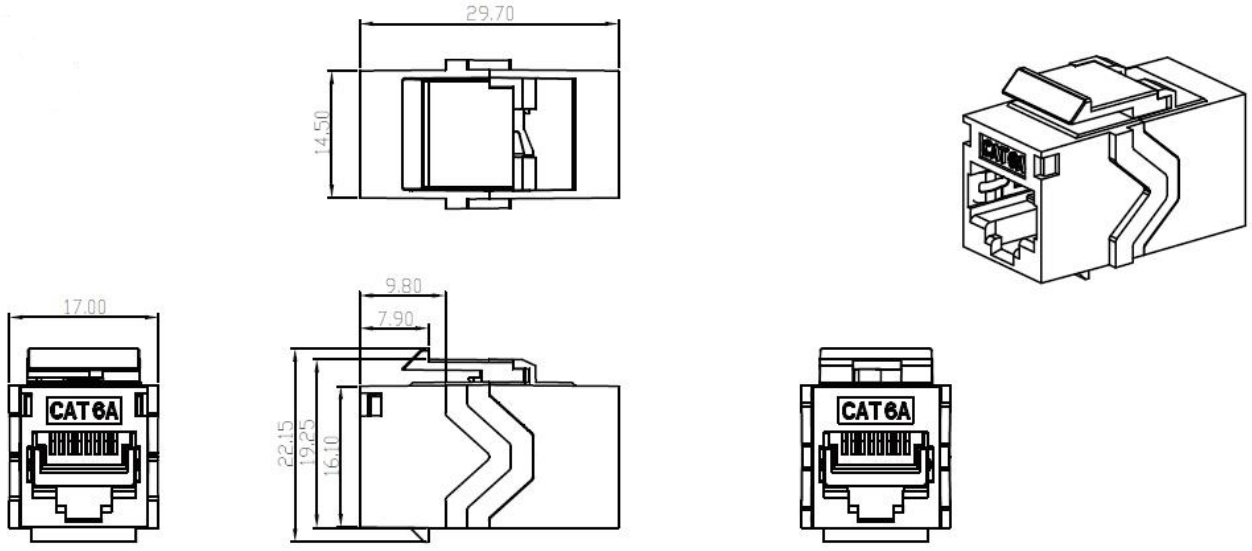

Hinweis zur bestimmungsgemäßen Verwendung

Dieses Datenblatt dient ausschließlich der Beschreibung der technischen Eigenschaften des Produkts. Es ersetzt keine Prüfung der Eignung für den konkreten Anwendungsfall. Der Anwender ist dafür verantwortlich sicherzustellen, dass das Produkt entsprechend seiner technischen Spezifikation sowie den geltenden gesetzlichen und normativen Anforderungen verwendet wird.

Dieses Datenblatt wurde maschinell am 20-11-2026 erzeugt. Technische Änderungen vorbehalten.

EFB-Elektronik GmbH
Striegauer Straße 1
33719 Bielefeld

fon: +49 521 40 41 8-0
fax: +49 521 40 41 8-50

info@efb-elektronik.de
www.efb-elektronik.de

WIR SORGEN FÜR VERBINDUNG
WE CARE FOR CONNECTION